

Transport scolaire

Formulaire d'inscription 2018-2019

Représentant légal

- père mère garde alternée :
 tuteur légal famille d'accueil oui non autre

NOM _____ Prénom _____

adresse _____

code postal commune _____

téléphone 1 * _____ téléphone 2 _____ courriel * _____

Élève

* Obligatoire pour contact en cas d'urgence ou en cas de modification du service

NOM _____ Prénom _____

date de naissance ____ / ____ / ____ commune _____

Trajet souhaité

départ : commune _____ arrêt _____

arrivée : établissement scolaire fréquenté _____

maternelle	<input type="checkbox"/> petite section	<input type="checkbox"/> moyenne section	<input type="checkbox"/> grande section
primaire	<input type="checkbox"/> CP <input type="checkbox"/> CE1	<input type="checkbox"/> CE2 <input type="checkbox"/> CM1	<input type="checkbox"/> CM2
collège	<input type="checkbox"/> 6 ^e <input type="checkbox"/> 5 ^e	<input type="checkbox"/> 4 ^e <input type="checkbox"/> 3 ^e	
lycée	<input type="checkbox"/> 2 ^{de} <input type="checkbox"/> 1 ^e	<input type="checkbox"/> terminale	<input type="checkbox"/> autre

redoublement oui non

Montant de l'abonnement par élève¹

¹ La gratuité à partir du 3^{ème} enfant n'est plus appliquée.

Calculez
votre quotient
familial



revenu fiscal
de référence

(si = 0, merci d'utiliser votre revenu imposable net,
en page 2 de votre avis d'imposition)

12

=

quotient familial

=

nombre parts

Quotient
familial

Abonnement
annuel²

	Collégiens et lycéens					Primaires de l'école de Thairy ou RPI Savigny-Jonzier		Pour tous
	de 0 à 650	de 651 à 1 300	de 1 301 à 1 900	de 1 901 à 3 000	supérieur à 3 001	de 0 à 1300	plus de 1301	absence avis d'imposition
	40 €	80 €	120 €	160 €	207 €	40 €	90 €	580 €
	<input type="checkbox"/>	<input type="checkbox"/>	<input type="checkbox"/>	<input type="checkbox"/>	<input type="checkbox"/>	<input type="checkbox"/>	<input type="checkbox"/>	<input type="checkbox"/>

² Ces tarifs sont valables pour les inscriptions reçues avant le 17/06. Au-delà, une majoration de 60 € par foyer sera appliquée.

Conformément à la loi Informatique et Libertés du 06/01/1978, vous disposez d'un droit d'accès, de rectification et de suppression pour toutes les informations vous concernant.

Je reconnais avoir lu le règlement du transport scolaire, disponible sur le site internet de la Communauté de communes (www.cc-genevois.fr) :

je m'engage à le respecter

je m'engage à le faire respecter

signature de l'élève

signature du représentant légal

TRANSPORT SCOLAIRE 2018 / 2019

Inscriptions : mode d'emploi



Comment inscrire votre enfant au transport scolaire ?



Année scolaire 2018/2019
sur le montant annuel de la cotisation pour toute inscription faite intégralement en ligne avant le 17 juin 2018

s'inscrire en ligne

Rendez-vous sur

www.cc-genevois.fr

ou s'inscrire par courrier

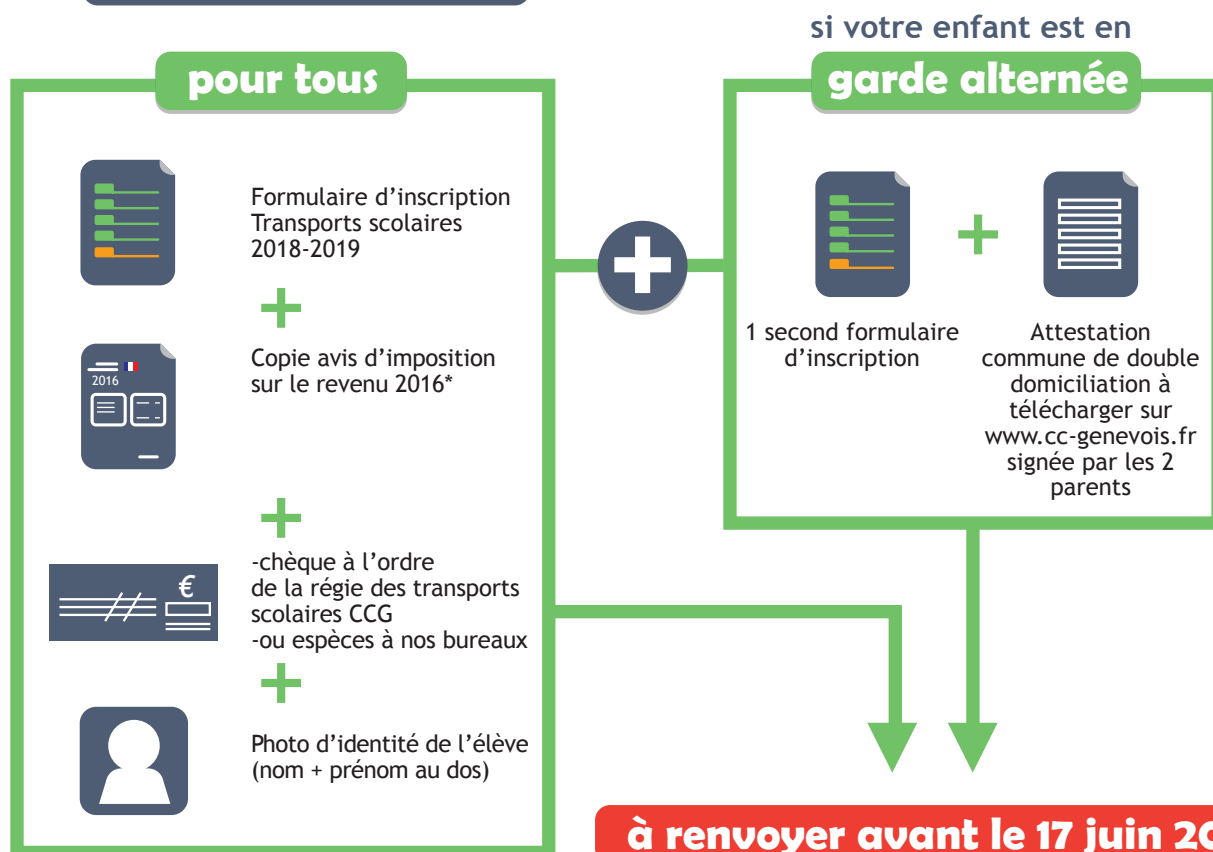

* En l'absence d'avis d'imposition dans le dossier, le tarif maximum de 580 € sera appliqué.

à renvoyer avant le 17 juin 2018

Communauté de communes du Genevois
38 rue Georges de Mestral
Technopole d'Archamps - bâtiment Athéna, entrée 2
74166 Saint-Julien-en-Genevois CEDEX



Vous souhaitez plus d'informations ?

Pour tout renseignement sur les inscriptions en ligne ou demande de dossier d'inscription "papier", contactez le service

soit par mail

mobilite@cc-genevois.fr

soit par téléphone

+ 33 (0)4 50 959 959

du lundi au vendredi de 9h à 12h
Pendant la période d'inscriptions :
aussi ouvert de 14h à 16h30